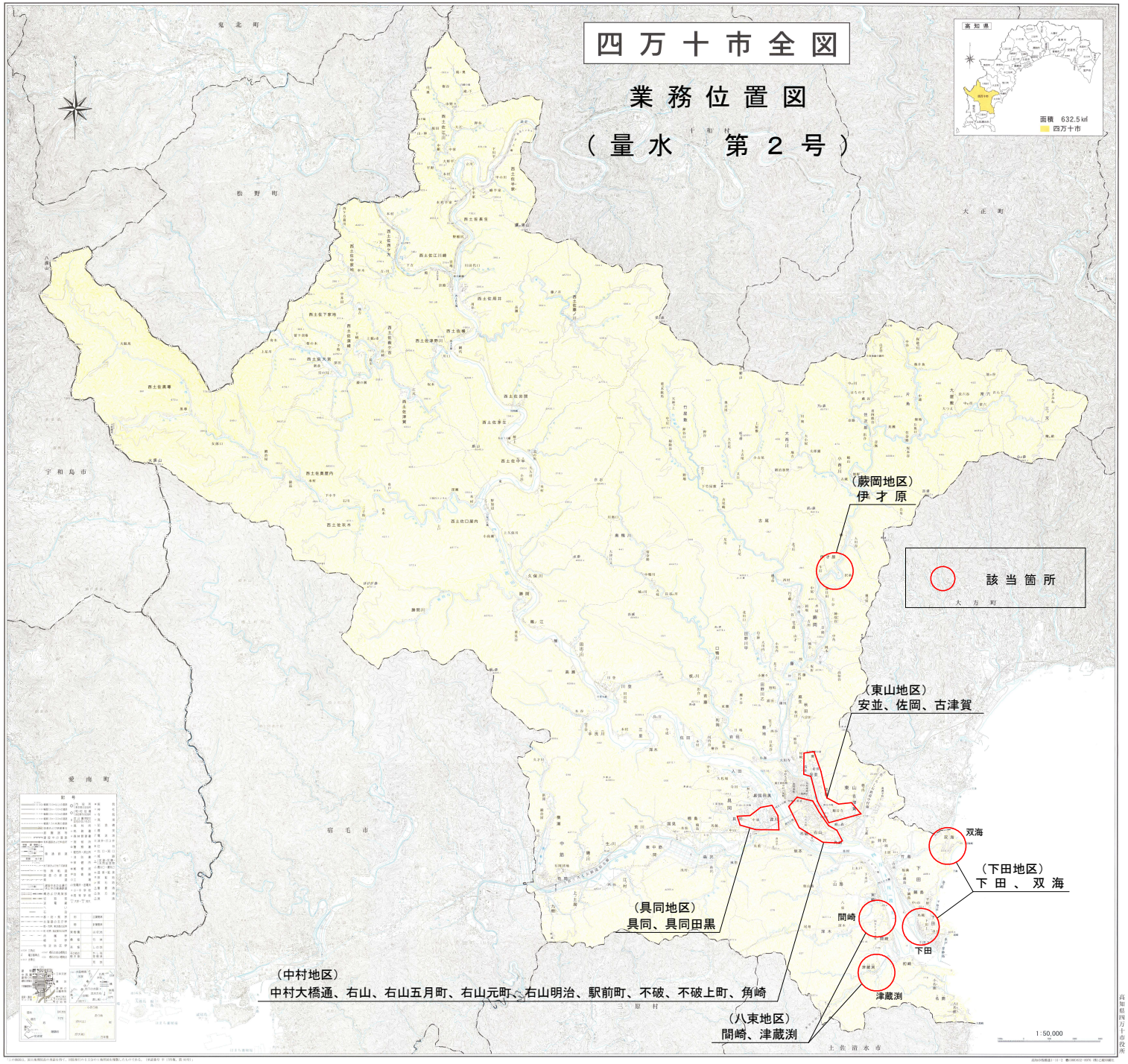
四万十市全図
業務位置図
（量水　第２号）
高知県
面積　632.5㎢
四万十市
鬼北町
松野町
宇和島市
愛南町
宿毛市
大正町
大方町
三原村
土佐清水市
（蕨岡地区）
伊才原
該当箇所
（東山地区）
安並、佐岡、古津賀
双海
（下田地区）
下田、双海
間崎
下田
津蔵渕
（具同地区）
具同、具同田黒
（中村地区）
中村大橋通、右山、右山五月町、右山元町、右山明治、駅前町、不破、不破上町、角崎
（八束地区）
間崎、津蔵渕
1:50,000

高知県四万十市役所